Product Backlog do Sistema – Scrum

Plataforma web de avaliação e apoio à aprendizagem para uma empresa fictícia de tecnologia educacional – PIM 3

1. **Introdução**

No escopo da metodologia ágil Scrum, o **Product Backlog** é definido como a lista ordenada de requisitos evolutivos do software. Ao organizar as demandas por meio de histórias de usuário, o artefato estabelece a diretriz técnica do projeto, priorizando a implementação de funcionalidades que proporcionem maior impacto e relevância ao produto final.

Separamos as prioridades por: P1, P2 e P3 – Sendo P1 prioridade alta, P2 prioridade média e P3 prioridade baixa.

2. **Backlog**

Engenharia de Software – UML

- Elicitação de Requisitos – P1 (GC e LM)
- Diagrama de caso de uso (Vestibulando, Tutor, Equipe TI e Agente IA) – P1 (GC e LM)
- Diagrama de sequência – P2 (GC)
- Diagrama de classes – P2 (LM)

Modelagem Banco de Dados

- DER (Diagrama Entidade Relacionamento) – P1 (LM)
- Prototipagem BD – P1 (GC)

UI e UX

- Protótipo de baixa fidelidade – P3 (GC)

- Protótipo de alta fidelidade – P1 (GC)
- Identidade da empresa – P3 (LM)
- User Flow (Fluxo do usuário) – P1 (LM)

Desenvolvimento web responsivo

- Incluir elementos de acessibilidade – P2 (GC e LM)
- Responsividade do projeto – P3 GC e LM)

Programação orientada a objetos com C

- Diagrama de Classes – P1 (LM)

3. **Trello**
   Também estamos utilizando a plataforma “Trello” para a organização do Backlog e a divisão de tarefas.

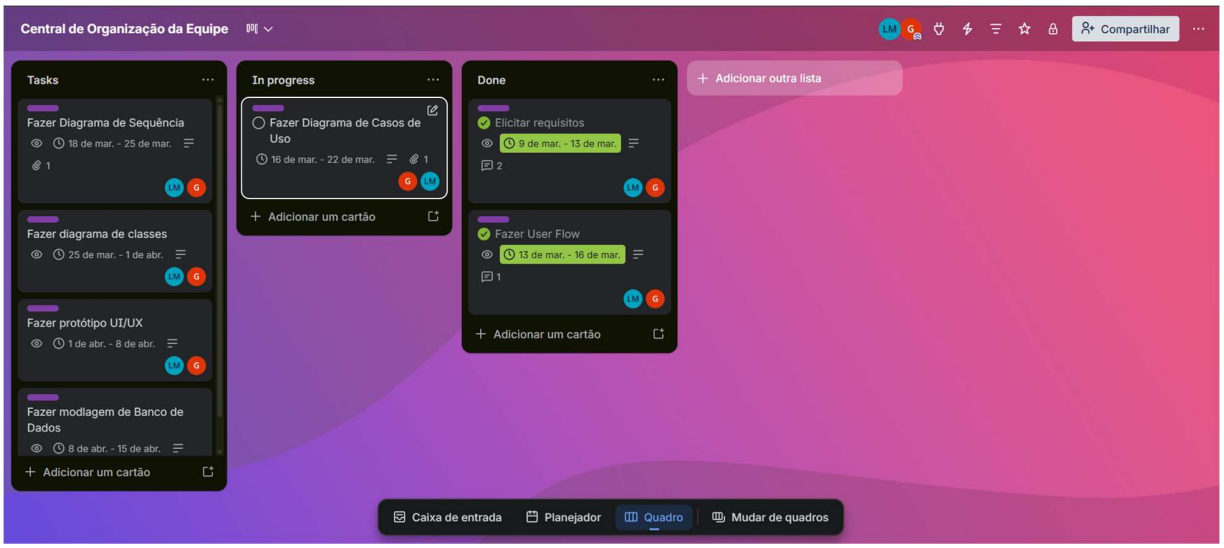

4. **Acrônimos da Equipe**
   - GC – Geovana Carvalho dos Santos – PO e Dev
   - LM – Larissa de Oliveira Marangon Ramalho – Scrum Master e PM.